

Thermo Boxen

LIEFERPROGRAMM - STAND JANUAR 2019 -

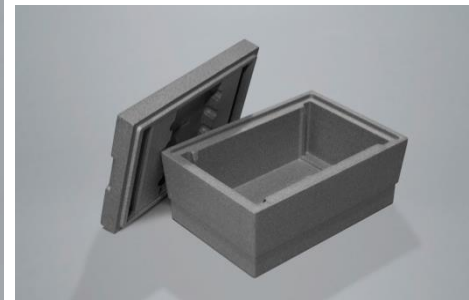
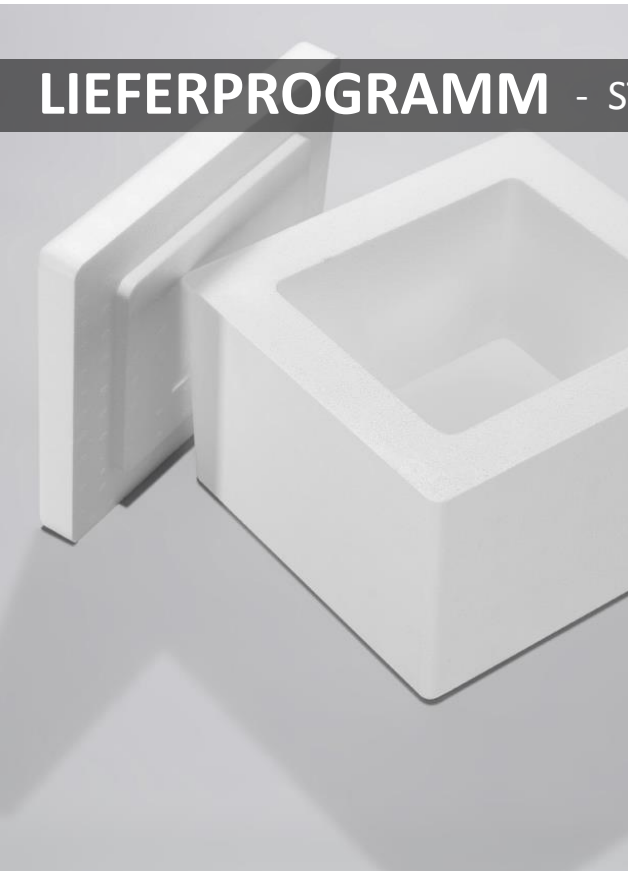

| Größe | Produktbezeichnung | Innenvolumen in Liter | Nutzmaße in mm (LxBxH) | Außenmaße in mm (LxBxH) | Wandstärke in mm | Artikel Nr. | Bemerkungen | Verfügbarkeit |
|------------|--------------------|-----------------------|---------------------------|----------------------------|------------------|-------------|--|-----------------------|
| SMALL - S- | EPS-Box 0,6l | 0,6 Liter | ca. 120 x 120 x 40 | ca. 145 x 145 x 80 | ca. 12,5 | R 00447-0 | | kurzfristig verfügbar |
| | EPS-Box 0,7l | 0,7 Liter | ca. 118 x 98 x 60 | ca. 144 x 124 x 86 | ca. 13,0 | R 00554-0 | | kurzfristig verfügbar |
| | EPS-Box 1,0l | 1,0 Liter | ca. 125 x 55 x 145 | ca. 227 x 157 x 245 | ca. 50,0 | R 11102 | | kurzfristig verfügbar |
| | EPS-Box 1,1l | 1,1 Liter | ca. 130 x 100 x 85 | ca. 165 x 135 x 110 | ca. 17,5 | L 59051-0 | | kurzfristig verfügbar |
| | EPS-Box 1,5l | 1,5 Liter | Ø ca. 88 | ca. 120 x 120 x 295 | | R 02744-0 | Neu! Zur Aufnahme einer 1 Liter Flasche | auf Anfrage* |
| | EPS-Box 1,8l | 1,8 Liter | ca. 200 x 110 x 80 | ca. 260 x 170 x 135 | ca. 30,0 | R 00456-0 | | kurzfristig verfügbar |
| | EPS-Box 1,9l | 1,9 Liter | ca. 240 x 115 x 70 | ca. 300 x 175 x 130 | ca. 30,0 | L 59053-0 | | kurzfristig verfügbar |
| | EPS-Box 2,0l | 2,0 Liter | ca. 238 x 183 x 46 | ca. 308 x 253 x 118 | ca. 35,0 | L 59058-0 | | auf Anfrage* |
| | EPS-Box 2,6l | 2,7 Liter | ca. 140 x 140 x 135 | ca. 200 x 200 x 210 | ca. 30,0 | R 02222-0 | | kurzfristig verfügbar |
| | EPS-Box 2,9l | 2,9 Liter | ca. 230 x 182 x 70 | ca. 274 x 224 x 110 | ca. 22,0 | L 59052-0 | | auf Anfrage* |
| | EPS-Box 3,1l | 3,1 Liter | ca. 200 x 115 x 135 | ca. 260 x 170 x 190 | ca. 30,0 | R 01484-0 | | kurzfristig verfügbar |
| | EPS-Box 3,4l | 3,4 Liter | ca. 175 x 150 x 130 | ca. 235 x 210 x 190 | ca. 30,0 | R 02538-0 | | kurzfristig verfügbar |
| | EPS-Box 3,5l | 3,5 Liter | ca. 228 x 178 x 85 | ca. 260 x 210 x 115 | ca. 16,0 | R 02414-0 | | kurzfristig verfügbar |
| | EPS-Box 3,7l | 3,7 Liter | ca. 240 x 117 x 130 | ca. 300 x 177 x 190 | ca. 30,0 | L 59050-0 | | kurzfristig verfügbar |
| | EPS-Box 3,7l | 3,7 Liter | ca. 238 x 183 x 85 | ca. 308 x 253 x 155 | ca. 35,0 | L 59056-0 | | auf Anfrage* |
| | EPS-Box 3,8l | 3,8 Liter | ca. 125 x 125 x 250 | ca. 203 x 203 x 332 | ca. 39,0 | R 11067-G | | auf Anfrage* |
| | EPS-Box 4,4l | 4,4 Liter | ca. 210 x 140 x 150 | ca. 253 x 183 x 190 | ca. 21,5 | S 08130-0 | | kurzfristig verfügbar |
| | EPS-Box 4,5l | 4,5 Liter | ca. 200 x 150 x 150 | ca. 340 x 290 x 290 | ca. 70,0 | R 02484-0 | Einschieben v. 2 EPS-Zuschnitten möglich zur Verwendung von bis zu 2 Kühlelementen | kurzfristig verfügbar |
| | EPS-Box 4,6l | 4,6 Liter | ca. 175 x 175 x 150 | ca. 265 x 265 x 245 | ca. 45,0 | R 10423-0 | | kurzfristig verfügbar |
| | EPS-Box 4,7l | 4,7 Liter | ca. 270 x 140 x 125 | ca. 330 x 200 x 185 | ca. 30,0 | R 10982 | | auf Anfrage* |
| | EPS-Box 4,9l | 4,9 Liter | ca. 140 x 140 x 250 | ca. 200 x 200x 325 | ca. 30,0 | R 11020-G | | kurzfristig verfügbar |
| | EPS-Box 5,0l | 5,0 Liter | ca. 315 x 200 x 79 | ca. 355 x 240 x 114 | ca. 20,0 | R 03223-2 | bestehend aus 2 gleichen Halbschalen | auf Anfrage* |
| | EPS-Box 5,2l | 5,2 Liter | ca. 180 x 160 x 180 | ca. 222 x 202 x 225 | ca. 21,0 | S 08152-0 | | kurzfristig verfügbar |
| | EPS-Box 5,4l | 5,4 Liter | ca. 305 x 210 x 85 | ca. 365 x 270 x 145 | ca. 30,0 | R 13738-G | Erhöhung durch 100 mm Rahmen möglich, zur Auflage von Kühlelementen, (2912) | auf Anfrage* |
| | EPS-Box 5,9l | 5,9 Liter | ca. 260 x 150 x 150 | ca. 380 x 270 x 270 | ca. 60,0 | R 02302-0 | | auf Anfrage* |
| | EPS-Box 5,9l | 5,9 Liter | ca. 240 x 190 x 130 | ca. 320 x 255 x 205 | ca. 40,0 | R 01165-0 | | kurzfristig verfügbar |
| | EPS-Box 6,0l | 6,0 Liter | ca. 238 x 183 x 137 | ca. 308 x 253 x 210 | ca. 35,0 | L 59057-0 | | auf Anfrage* |
| | EPS-Box 6,5l | 6,5 Liter | ca. 215 x 195 x 155 | ca. 300 x 285 x 235 | ca. 42,5 | R 11022-G | | kurzfristig verfügbar |

| Größe | Produktbezeichnung | Innenvolumen in Liter | Nutzmaße in mm (LxBxH) | Außenmaße in mm (LxBxH) | Wandstärke in mm | Artikel Nr. | Bemerkungen | Verfügbarkeit |
|-------------------|--------------------|-----------------------|---------------------------|----------------------------|------------------|--|--|-----------------------|
| MEDIUM - M | EPS-Box 7,4 l | 7,4 Liter | ca. 270 x 165 x 165 | ca. 330 x 225 x 225 | ca. 30,0 | S 08480-0 | | kurzfristig verfügbar |
| | EPS-Box 7,5 l | 7,5 Liter | ca. 228 x 178 x 185 | ca. 260 x 210 x 205 | ca. 16,0 | R 11257-G | | kurzfristig verfügbar |
| | EPS-Box 7,6 l | 7,6 Liter | Ø ca. 174 | ca. 222 x 222 x 185 | | R 02745-0 | Neu! Zur Aufnahme einer 5 Liter Flasche | auf Anfrage* |
| | Neopor-Box 8,1 l | 8,1 Liter | ca. 350 x 180 x 130 | ca. 450 x 280 x 230 | ca. 50,0 | R 10592 | | auf Anfrage* |
| | EPS-Box 8,3 l | 8,3 Liter | ca. 238 x 183 x 191 | ca. 308 x 253 x 262 | ca. 35,0 | L 59059-0 | | kurzfristig verfügbar |
| | EPS-Box 8,4 l | 8,4 Liter | 2x ca. 270 x 107 x 145 | ca. 320 x 285 x 190 | ca. 25,0 | S 10758 | Innenraum ist durch einen mittigen Trennsteg in zwei Fächer mit je 4,2 l/Fach unterteilt | auf Anfrage* |
| | EPS-Box 8,4 l | 8,4 Liter | ca. 315 x 200 x 134 | ca. 355 x 240 x 166 | ca. 20,0 | L/R 59055-0 | | kurzfristig verfügbar |
| | EPS-Box 9,1 l | 9,1 Liter | ca. 275 x 195 x 170 | ca. 335 x 255 x 230 | ca. 30,0 | R 01459-0 | | kurzfristig verfügbar |
| | EPS-Box 9,2 l | 9,2 Liter | ca. 270 x 235 x 145 | ca. 320 x 285 x 190 | ca. 25,0 | S 10757 | Innenraum kann durch einen mittigen Trennsteg in zwei Fächer mit je 4,2 l/Fach unterteilt werden | kurzfristig verfügbar |
| | EPS-Box 9,3 l | 9,3 Liter | ca. 210 x 210 x 210 | ca. 300 x 300 x 300 | ca. 45,0 | S 11003 | NEU! | auf Anfrage* |
| | EPS-Box 10,1 l | 10,1 Liter | ca. 205 x 205 x 240 | ca. 285 x 285 x 315 | ca. 40,0 | R 02142-0 | | kurzfristig verfügbar |
| | EPS-Box 10,1 l | 10,1 Liter | ca. 205 x 205 x 240 | ca. 290 x 290 x 320 | ca. 42,5 | R 11236-G | Außenmaße inkl. Umkarton. EPS-Box 02142-0 geprüft nach P650 mit UN 3373 Karton. | kurzfristig verfügbar |
| | EPS-Box 10,1 l | 10,1 Liter | ca. 210 x 210 x 230 | ca. 350 x 350 x 370 | ca. 70,0 | R 11066-G | | kurzfristig verfügbar |
| | EPS-Box 11,0 l | 11,0 Liter | ca. 228 x 178 x 270 | ca. 260 x 210 x 300 | ca. 16,0 | R 02415-0 | | kurzfristig verfügbar |
| | EPS-Box 11,6 l | 11,6 Liter | ca. 305 x 190 x 200 | ca. 405 x 290 x 300 | ca. 50,0 | R 03152-0 | | auf Anfrage* |
| | EPS-Box 11,8 l | 11,8 Liter | ca. 315 x 200 x 188 | ca. 355 x 240 x 220 | ca. 20,0 | R 03227-2 | bestehend aus 2 gleichen Halbschalen | auf Anfrage* |
| | EPS-Box 12,1 l | 12,1 Liter | ca. 290 x 190 x 220 | ca. 367 x 267 x 320 | ca. 38,5 | R 01777-0 | Einschieben v. 2 EPS-Zuschnitten möglich zur Verwendung von bis zu 3 Kühlelementen | kurzfristig verfügbar |
| | EPS-Box 12,2 l | 12,2 Liter | ca. 238 x 183 x 281 | ca. 308 x 253 x 353 | ca. 35,0 | L/R 59060-0 | | kurzfristig verfügbar |
| | EPS-Box 12,8 l | 12,8 Liter | ca. 354 x 232 x 156 | ca. 405 x 290 x 200 | ca. 25,0 | R 01843-0 | bestehend aus 2 gleichen Halbschalen | kurzfristig verfügbar |
| | EPS-Box 12,8 l | 12,8 Liter | ca. 305 x 210 x 200 | ca. 365 x 270 x 250 | ca. 30,0 | R 01394-0 | Erhöhung durch 100 mm Rahmen möglich, zur Auflage von Kühlelementen, (2912) | kurzfristig verfügbar |
| Neopor-Box 14,2 l | 14,2 Liter | ca. 315 x 245 x 185 | ca. 415 x 345 x 285 | ca. 50,0 | R 10594 | Jubiläumsbox "medium" | auf Anfrage* | |
| EPS-Box 14,6 l | 14,6 Liter | ca. 406 x 261 x 138 | ca. 470 x 325 x 200 | ca. 30,0 | S 10646 | NEU! Mit Fließkanälen für optimale Kühlung. Variabel Erhöbar bis zu 51,6 Liter Innenvol. | kurzfristig verfügbar | |
| EPS-Box 15,3 l | 15,3 Liter | ca. 330 x 160 x 290 | ca. 420 x 220 x 350 | ca. 30,0 | R 00622-0 | Diese Box verfügt über einen umlaufenden Tragegurt. Außenmaß inkl. Tragegurtvorrichtung | kurzfristig verfügbar | |
| EPS-Box 15,4 l | 15,4 Liter | ca. 420 x 305 x 120 | ca. 480 x 365 x 180 | ca. 30,0 | L 59586-0 | Erhöhung durch 195 mm Rahmen möglich, auf 39,3 L Innenvolumen | kurzfristig verfügbar | |
| EPS-Box 15,8 l | 15,8 Liter | ca. 305 x 220 x 235 | ca. 365 x 280 x 295 | ca. 30,0 | R 13620-G | | kurzfristig verfügbar | |

| Größe | Produktbezeichnung | Innenvolumen in Liter | Nutzmaße in mm (LxBxH) | Außenmaße in mm (LxBxH) | Wandstärke in mm | Artikel Nr. | Bemerkungen | Verfügbarkeit |
|----------------|--------------------|-----------------------|------------------------|-------------------------|------------------|--|---|-----------------------|
| LARGE - L- | EPS-Box 17,9 l | 17,9 Liter | ca. 240 x 240 x 310 | ca. 360 x 360 x 430 | ca. 60,0 | R 01902-0 | | auf Anfrage* |
| | EPS-Box 17,9 l | 17,9 Liter | ca. 420 x 305 x 140 | ca. 480 x 365 x 185 | ca. 30,0 | R 02223-0 | Erhöhung durch 195 mm Rahmen möglich, auf 41,8 L Innenvolumen | kurzfristig verfügbar |
| | EPS-Box 18,8 l | 18,8 Liter | ca. 300 x 250 x 250 | ca. 400 x 350 x 350 | ca. 50,0 | R 01688-0 | | kurzfristig verfügbar |
| | EPS-Box 19,2 l | 19,2 Liter | ca. 380 x 220 x 230 | ca. 520 x 360 x 335 | ca. 60,0 | R 13630-G | mit 10 mm Fließkanälen für optimale Kühlung, daher 60 mm Wandstärke | auf Anfrage* |
| | EPS-Box 19,3 l | 19,3 Liter | ca. 406 x 282 x 169 | ca. 446 x 322 x 209 | ca. 20,0 | R 10981 | | auf Anfrage* |
| | EPS-Box 19,7 l | 19,7 Liter | ca. 345 x 260 x 220 | ca. 425 x 340 x 300 | ca. 40,0 | S 10248 | | kurzfristig verfügbar |
| | EPS-Box 20,5 l | 20,5 Liter | ca. 392 x 327 x 160 | ca. 452 x 387 x 215 | ca. 30,0 | L 59054-0 | | kurzfristig verfügbar |
| | EPS-Box 26,3 l | 26,3 Liter | ca. 420 x 305 x 205 | ca. 480 x 365 x 255 | ca. 30,0 | R 01395-0 | Erhöhung durch 195 mm Rahmen möglich, auf 50,2 L Innenvolumen | kurzfristig verfügbar |
| | EPS-Box 27,0 l | 27,0 Liter | ca. 300 x 300 x 300 | ca. 400 x 400 x 400 | ca. 50,0 | R 11021-G | | kurzfristig verfügbar |
| | EPS-Box 27,5 l | 27,5 Liter | ca. 420 x 305 x 215 | ca. 480 x 365 x 285 | ca. 30,0 | L 59587-0 | | kurzfristig verfügbar |
| | EPS-Box 30,2 l | 30,2 Liter | ca. 300 x 300 x 355 | ca. 360 x 360 x 430 | ca. 30,0 | R 00833-4 | | kurzfristig verfügbar |
| | Neopor-Box 32,6 l | 32,6 Liter | ca. 400 x 340 x 240 | ca. 500 x 440 x 340 | ca. 50,0 | R 10593 | | kurzfristig verfügbar |
| | EPS-Box 33,2 l | 33,2 Liter | ca. 406 x 261 x 313 | ca. 470 x 325 x 375 | ca. 30,0 | S 10646+R | NEU! Mit Fließkanälen für optimale Kühlung. Inkl. 175mm hohem Rahmen, (10647), erhöhbar | kurzfristig verfügbar |
| | EPS-Box 35,2 l | 35,2 Liter | ca. 510 x 300 x 230 | ca. 570 x 360 x 290 | ca. 30,0 | R 13621-2 | | kurzfristig verfügbar |
| | EPS-Box 38,4 l | 38,4 Liter | ca. 540 x 392 x 186 | ca. 585 x 435 x 232 | ca. 21,5 | L 54105-0 | | auf Anfrage* |
| | EPS-Box 39,3 l | 39,3 Liter | ca. 420 x 305 x 315 | ca. 480 x 365 x 375 | ca. 30,0 | L 59586-0+I | inklusive 195mm hohem Rahmen, (59588) | kurzfristig verfügbar |
| | EPS-Box 41,1 l | 41,1 Liter | ca. 465 x 340 x 260 | ca. 565 x 440 x 370 | ca. 50,0 | R 02082-0 | | kurzfristig verfügbar |
| | EPS-Box 41,8 l | 41,8 Liter | ca. 420 x 305 x 335 | ca. 480 x 365 x 380 | ca. 30,0 | R 02223-0+ | inklusive 195mm hohem Rahmen, (59588) | kurzfristig verfügbar |
| | EPS-Box 46,7 l | 46,7 Liter | ca. 495 x 295 x 320 | ca. 545 x 345 x 380 | ca. 25,0 | R 01556-0 | | kurzfristig verfügbar |
| | EPS-Box 51,0 l | 51,0 Liter | ca. 500 x 300 x 340 | ca. 600 x 400 x 440 | ca. 50,0 | R 02348-0 | | kurzfristig verfügbar |
| | EPS-Box 51,2 l | 51,2 Liter | ca. 420 x 305 x 400 | ca. 480 x 365 x 450 | ca. 30,0 | R 01395-0+ | inklusive 195mm hohem Rahmen, (59588) | kurzfristig verfügbar |
| | EPS-Box 51,2 l | 51,2 Liter | ca. 420 x 305 x 400 | ca. 480 x 365 x 470 | ca. 30,0 | L 59587-0+I | inklusive 195mm hohem Rahmen, (59588) | kurzfristig verfügbar |
| | EPS-Box 51,7 l | 51,7 Liter | ca. 406 x 261 x 488 | ca. 470 x 325 x 550 | ca. 30,1 | S 10646+2R | NEU! Mit Fließkanälen für optimale Kühlung. Inkl. 2 Rahmen á 175mm Höhe (10647) | kurzfristig verfügbar |
| | EPS-Box 51,7 l | 51,7 Liter | ca. 410 x 260 x 485 | ca. 470 x 325 x 545 | ca. 30,0 | R 01955-0 | | kurzfristig verfügbar |
| EPS-Box 53,7 l | 53,7 Liter | ca. 500 x 305 x 352 | ca. 558x 363 x 410 | ca. 29,0 | L 59062-0 | NEU! Passend zu Eurobehälter 600*400*420mm | auf Anfrage* | |
| EPS-Box 54,6 l | 54,6 Liter | ca. 420 x 325 x 400 | ca. 483 x 388 x 462 | ca. 30,0 | S 10730 | | kurzfristig verfügbar | |

| Größe | Produktbezeichnung | Innenvolumen in Liter | Nutzmaße in mm (LxBxH) | Außenmaße in mm (LxBxH) | Wandstärke in mm | Artikel Nr. | Bemerkungen | Verfügbarkeit |
|------------------------------------|------------------------------|-----------------------|------------------------|-------------------------|-------------------|--|---|-----------------------|
| EXTRA LARGE -XL- | EPS-Box 64,6 l | 64,6 Liter | ca. 515 x 380 x 330 | ca. 575 x 440 x 380 | ca. 30,0 | R/S 02529-0 | | kurzfristig verfügbar |
| | EPS-Box 71,2 l | 71,2 Liter | ca. 595 x 460 x 260 | ca. 715 x 580 x 380 | ca. 60,0 | R 13649-G | | kurzfristig verfügbar |
| | EPS-Box 82,7 l | 82,7 Liter | ca. 560 x 360 x 410 | ca. 600 x 400 x 440 | ca. 20,0 | R 01586-0 | | kurzfristig verfügbar |
| | EPS-Box 90,3 l | 90,3 Liter | ca. 590 x 340 x 450 | ca. 690 x 445 x 560 | ca. 50,0 | R 02081-0 | | kurzfristig verfügbar |
| | Small Pallet Shipper 97,0 l | 97,0 Liter | ca. 770 x 600 x 210 | ca. 890 x 720 x 430 | ca. 60,0 | R 13650-1 | mit angeschäumten Palettenfüßen | kurzfristig verfügbar |
| | EPS-Box 97,3 l | 97,3 Liter | ca. 590 x 340 x 485 | ca. 650 x 405 x 545 | ca. 30,0 | R 01954-0 | | kurzfristig verfügbar |
| | EPS-Box 105,0 l | 105,0 Liter | ca. 1076 x 316 x 305 | ca. 1150 x 380 x 383 | ca. 25,0 | R 10610 | | auf Anfrage* |
| | EPS-Box 142,3 l | 142,3 Liter | ca. 595 x 460 x 520 | ca. 715 x 580 x 640 | ca. 60,0 | R 10923-0 | | kurzfristig verfügbar |
| | Euro Pallet Shipper 172,0 l | 172,0 Liter | ca. 960 x 560 x 320 | ca. 1170 x 770 x 480 | ca. 60,0 | R 10193 | | kurzfristig verfügbar |
| | Small Pallet Shipper 235,6 l | 235,6 Liter | ca. 770 x 600 x 510 | ca. 890 x 720 x 740 | ca. 60,0 | R 10924-0 | mit angeschäumten Palettenfüßen für Staplertransport | kurzfristig verfügbar |
| | Euro Pallet Shipper 333,0 l | 333,0 Liter | ca. 960 x 560 x 620 | ca. 1170 x 770 x 795 | ca. 60,0 | R 13840-G | Box besteht aus Unterteil, Deckel und Aufsatzrahmen, für einfachstes Handling. | kurzfristig verfügbar |
| | Euro Pallet Shipper 495,0 l | 495,0 Liter | ca. 960 x 560 x 920 | ca. 1170 x 770 x 1095 | ca. 60,0 | R 10705 | Box besteht aus Unterteil, Deckel und zwei Aufsatzrahmen, für einfachstes Handling. | kurzfristig verfügbar |
| XL-Paletten-Transporter 335-1275 l | 335 bis 1275 Liter | ca. 1250 x 850 x 1200 | ca. 1450 x 1050 x 1574 | ca. 50,0 | S 13000+ 13001 | Paletten Transporter für direktes Einfahren von fertig konfektionierten Euro-Paletten. Systembox besteht aus Unterteil, Deckel und bis zu 4 variablen Aufsatzrahmen. | kurzfristig verfügbar | |

*je nach Abnahmemenge können zusätzliche Rüstkosten anfallen